Proposition de séjour

La Loire à vélo : de la douceur de l'Anjou à la cité des Ducs

Parcourez la dernière étape de la Loire à vélo de Saumur jusqu'à Nantes. Les paysages des bords de Loire disparaissent peu à peu pour laisser place à la cité des Ducs.

Destination	France
Lieu	Vallée de la Loire
Durée	8 jour(s)
Niveau	Assez facile
Validité	D'Avril à Octobre
Âge minimum	9 ans
Référence	L0806

Type de séjour
circuit itinerant

Itinéraire

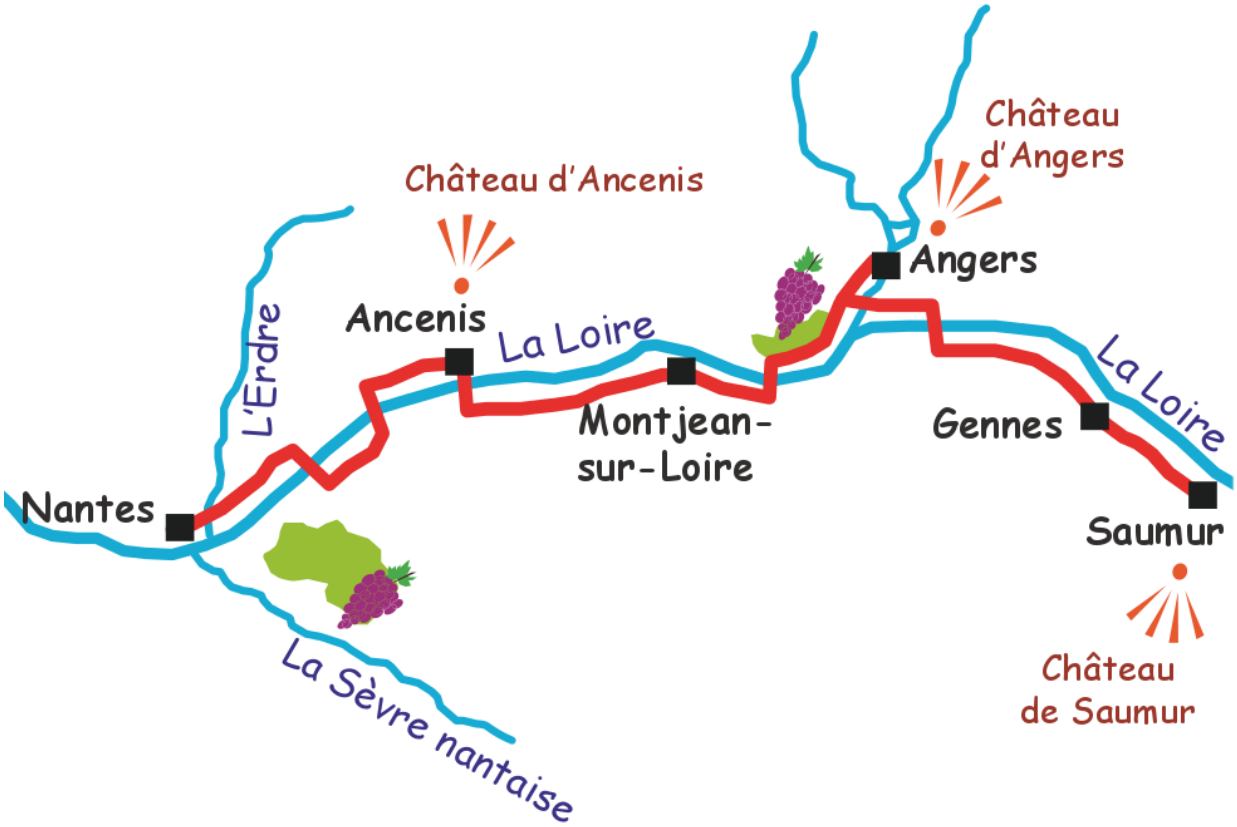

© Le Vélo Voyageur

Découvrez une des dernières portion de la Loire à Vélo entre Saumur et Nantes. Vous appréciez les couleurs changeantes du Val de Loire, les vignobles de Saumur ou encore la forteresse d'Angers avec sa tapisserie médiévale incroyable, la mieux conservée d'Europe.

Votre chemin se poursuit à travers le long des îles de la Loire et vous fait découvrir Montjean-sur-Loire, Saint-Florent-le-Viel et son abbaye, Ancenis et son château ou encore Oudon et son donjon. Vous rejoignez ensuite Nantes, pour cette dernière étape, vous découvrirez son château des Ducs de Bretagne, sa cathédrale et ses machines.

Ce séjour riche et varié vous mène des confins de l'Anjou à la majestueuse cité des Ducs pour le plus grand plaisir de tous !

Jour 1

Arrivée à Saumur

Découvrez les charmes de la vieille ville de Saumur et admirez le château qui surplombe la ville. Saumur est la capitale de l'art équestre et un haut-lieu de la gastronomie française, mais également au centre d'une riche région viticole.

Jour 2

Saumur - Gennes

Vélo
19km

Cette étape tranquille vous laisse le temps de profiter pleinement des richesses du patrimoine de la vallée de la Loire.

Vous quittez Saumur et longez paisiblement la Loire en traversant de paisibles petits villages au riche patrimoine. Ne manquez pas les églises médiévales dans les villages sur votre chemin de la Loire à vélo.

A Trèves, vous trouverez aussi le célèbre donjon, haut de 30m, dernier vestige d'une forteresse édifiée au XVe siècle! Avant d'arriver à Gennes, vous traversez une forêt et longer un étang : ce lieu vous offre une des plus belles aires du parcours ligérien pour pique-niquer et vous reposer.

Il ne vous reste ensuite que quelques coups de pédales pour rejoindre Gennes.

Jour 3

Gennes - Angers

Vélo
46km

Vous continuez à profiter pleinement des richesses du patrimoine de la vallée de la Loire. Vous pédalez sur les petits villages de bords de Loire et profitez des nombreuses guinguettes pour vous reposer à l'ombre fraîche des saules.

Vous traversez la Loire et le Loiret aux Ponts-de-Cé et descendez la Loire jusqu'à la confluence du Maine que vous remontez tranquillement en traversant une forêt et en longeant le lac. Enfin, Angers apparaît sous vos yeux avec son château, sa forteresse et ses ruelles animées.

Jour 4

Angers - Région de Montjean-sur-Loire

Vélo
39km

Découvrez la ville dynamique d'Angers avec son château et ses ruelles animées. Puis, descendez tranquillement la Maine en longeant le lac et en traversant une forêt jusqu'à la confluence avec la Loire. L'itinéraire s'éloigne ensuite de la Loire pour vous mener sur les coteaux du prestigieux vignoble de Savennières.

Vous rejoignez par la suite la rive sud du fleuve en traversant l'île de Chalonnes, l'une des plus vastes du Val de Loire. Votre étape se termine au charmant village perché de Montjean-sur-Loire. Vous passez devant l'imposant chevalement de mine de charbon et les fours à chaux, témoins du passé minier de la commune.

Jour 5

Région de Montjean-sur-Loire - Région d'Ancenis

Vélo
29km

Vous quittez Montjean-sur-Loire et pédalez sur la levée le long de la Loire. Découvrez le charme de Saint-Florent-le-Vieil, lieu de naissance de l'écrivain Julien Gracq. Classée « Petite Cité de Caractère », la commune se distingue par sa magnifique abbaye du XVIIème siècle qui se dresse au sommet du Mont Glone et abrite le tombeau du Général Vendéen Bonchamps. Un panorama spectaculaire sur la Loire et sa vallée s'offre à vous depuis l'abbaye.

Puis, vous poursuivez votre chemin sur des petites routes de campagne à travers les bocages. Enfin, vous traversez la Loire pour rejoindre Ancenis, ancien port de Bretagne, et son impressionnant château médiéval entouré de douves.

Jour 6

Région d'Ancenis - Nantes

Vélo
39km

Débutez votre étape du jour en rejoignant la charmante commune d'Oudon et son impressionnant donjon qui domine la ville. Vous changez ensuite de rive pour rejoindre Champtoceaux, ancienne forteresse médiévale. Longez à nouveau la Loire et ses îles et découvrez les premiers champs de mâche à l'approche de Nantes.

Enfin, une belle voie verte ombragée vous permet d'accéder tout en douceur à la cité des Ducs. Passez devant l'ancienne biscuiterie LU reconvertie en centre culturel et artistique : le lieu unique. Puis, terminez votre itinéraire en arrivant devant le majestueux château des Ducs de Bretagne, dans le centre historique de Nantes.

Jour 7

Nantes

Vélo
8km

Vous pouvez profiter de cette dernière journée pour découvrir à pied ou à vélo la cité des Ducs.
Très dynamique, Nantes se réinvente sans cesse sans pour autant renier son passé. Prenez le temps de visiter les incontournables de la ville, la cathédrale Saint-Pierre-et-Saint-Paul, le château des Ducs de Bretagne, le quartier commerçant du Graslin et son magnifique passage de la Pommeraye ou encore le centre culturel du Lieu Unique installé dans l'ancienne biscuiterie Lu.

Jour 8

Départ de Nantes

Après le petit-déjeuner, profitez une dernière fois des trésors du patrimoine nantais avant de prendre le chemin du retour.

Hébergement

Catégorie A

Vous êtes logés dans des hôtels de type ** comprenant tout le confort nécessaire après une journée passée à l'air libre. Ces hôtels familiaux vous accueillent chaleureusement. Le petit-déjeuner est compris.

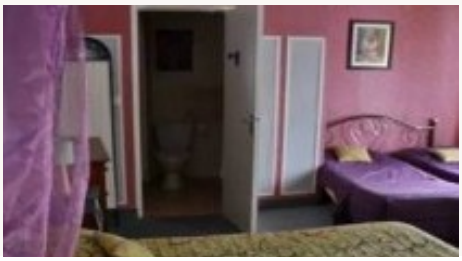

** Exemple type d'hébergement correspondant à la catégorie proposée. Ces photographies ne sont présentes qu'à titre indicatif et illustratif.*

Catégorie B

Vous êtes logés dans des hôtels de type ** ou *** ou des chambres d'hôte sélectionnés pour leur cachet et leur qualité. Le petit-déjeuner est compris.

** Exemple type d'hébergement correspondant à la catégorie proposée. Ces photographies ne sont présentes qu'à titre indicatif et illustratif.*

Informations pratiques

Se rendre au point de départ:

En avion: vol pour Nantes ou Tours, puis train jusqu'à Saumur.
En train: TGV depuis la gare de Paris Montparnasse puis changement à Saint-Pierre-des-Corps ou Angers pour prendre un train régional en direction de Saumur. Le temps de trajet varie entre 2h et 2h30. Pour planifier votre voyage, www.voyages-sncf.com.

Parking:

Si vous venez en voiture, vous pouvez garer votre véhicule dans un des parkings publics de la ville.
Vous pouvez vous rendre sur le site internet : parkopedia.fr afin de connaitre la localisation et le prix de chaque parking.

Revenir au point de départ (Nantes-Saumur) :

Vous empruntez le train régional si vous souhaitez revenir à votre point de départ depuis Nantes (env 1h20). Les trains sont sans réservation et acceptent les vélos gratuitement. Le billet est à prendre sur place. Il y a plusieurs trains dans la journée. Vous trouverez les horaires dans vos documents de voyage.

Nous pouvons sur demande organiser un transfert en véhicule privé.

Horaire de rendez-vous:

Le premier jour étant une journée sans vélo, vous arrivez à votre guise en fonction de votre trajet. Veuillez noter que les chambres sont habituellement disponibles en milieu d'après-midi suivant votre hébergement. Nous vous remercions de prévenir en cas d'arrivée tardive.

Descriptif des tarifs du séjour

Catégorie A — 839 €/pers
Base chambre 2 personnes

7 nuits en hôtels **
7 petits-déjeuners
la location pour 6 jours d'un vélo VTC tout équipé (sacoches, anti-vol, kit réparation)
l'accès à l'application mobile comportant le carnet de route, les informations touristiques et

logistiques
le transport des bagages d'étape en étape
le rapatriement du vélo de location
l'assistance téléphonique 7j/7

Demi-pension	Sur demande
Supplément chambre individuelle	50 €/nuit
Nuit supplémentaire à Saumur	63 €/pers
Nuit supplémentaire à Nantes	70 €/pers

Catégorie B — 1019 €/pers

Base chambre 2 personnes

7 nuits en hôtels ***/**** et chambres d'hôtes
7 petits-déjeuners
la location pour 6 jours d'un vélo VTC tout équipé (sacoches, anti-vol, kit réparation)
le transport des bagages d'étape en étape
le rapatriement du vélo de location
l'assistance téléphonique 7j/7

Demi-pension	Sur demande
Supplément chambre individuelle	70 €/pers
Nuit supplémentaire à Saumur	92 €/pers
Nuit supplémentaire à Nantes	80 €/pers

Options

Supplément vélo électrique (6 jours)	95 €/pers
Réduction si vous amenez vos propres vélos	-98 €/pers

Réduction enfant (dans la même chambre que deux personnes au tarif plein)
0-4 ans : -70%
5-11 ans : -50%
12-17 ans : -30%

Le prix ne comprend pas :
le transport A/R jusqu'au lieu du circuit
les boissons
les taxes de séjours
les déjeuners et dîners qui ne sont pas inclus
les visites de sites qui ne sont pas incluses
les assurances (en option)

Pour plus d'informations ou réserver : www.levelovoyageur.com
+33 (0)1 80 91 98 18 ou bonjour@levelovoyageur.com